

Infoavond 29 juni 2023

Heraanleg Kruispunt Den Uil
en Statiestraat tussen Melkerijstraat en Dorpvaart



Agenda: Heraanleg Statiestraat



- Betrokken partijen
- Waarom deze werken?
- Projectgebied / Wat gaat er veranderen?
- Timing van de werken?
- Verkeersomleiding
- Hinder - Toegang
- Vragenronde



Betrokken partijen

- **Gemeente:** Opdrachtgever
- **Aannemer:** Soga
aanwezig: Jonathan Ligon
- **Sweco:** Studiebureau
aanwezig: Simon Vanassche
- **Provincie Oost-Vlaanderen**
 - Subsidieert de fietspaden



Waarom deze werken



- **Kruispunt Dorpvaart/Statiestraat:** veiliger maken, regelmatig ongevallen
- **Ontbrekend stuk fietspad aanleggen** tussen Dorpvaart en Melkerijstraat



Projectgebied

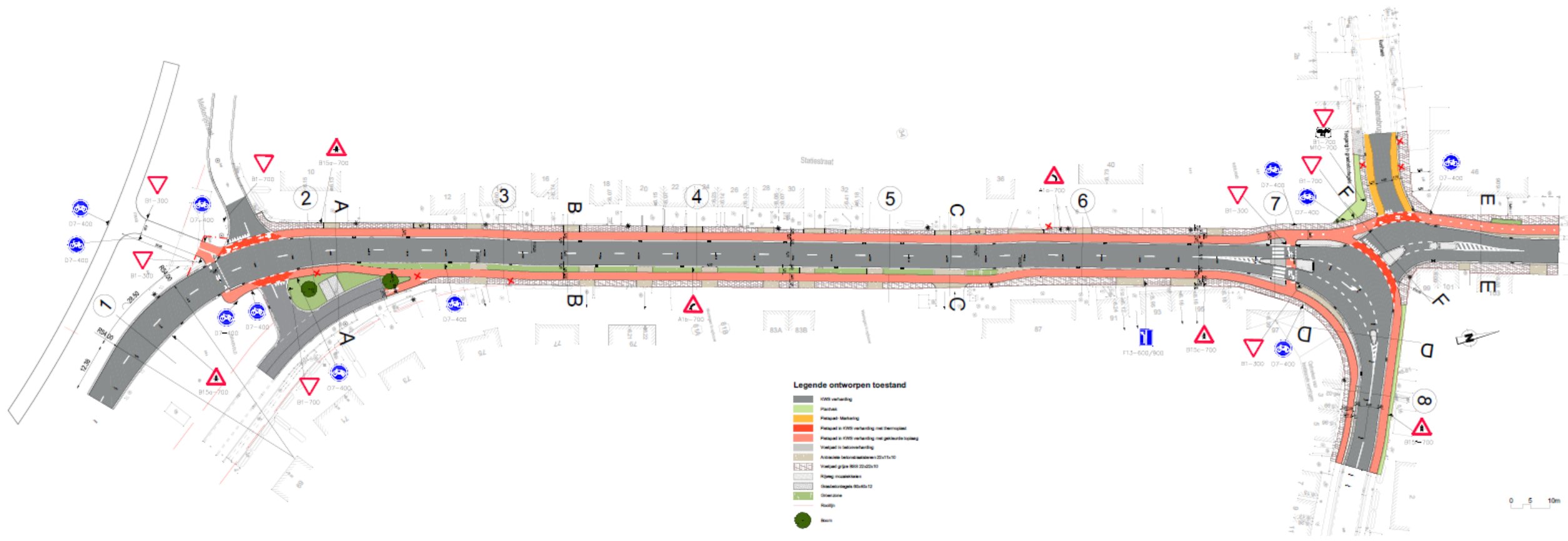

Projectgebied: Statiestraat

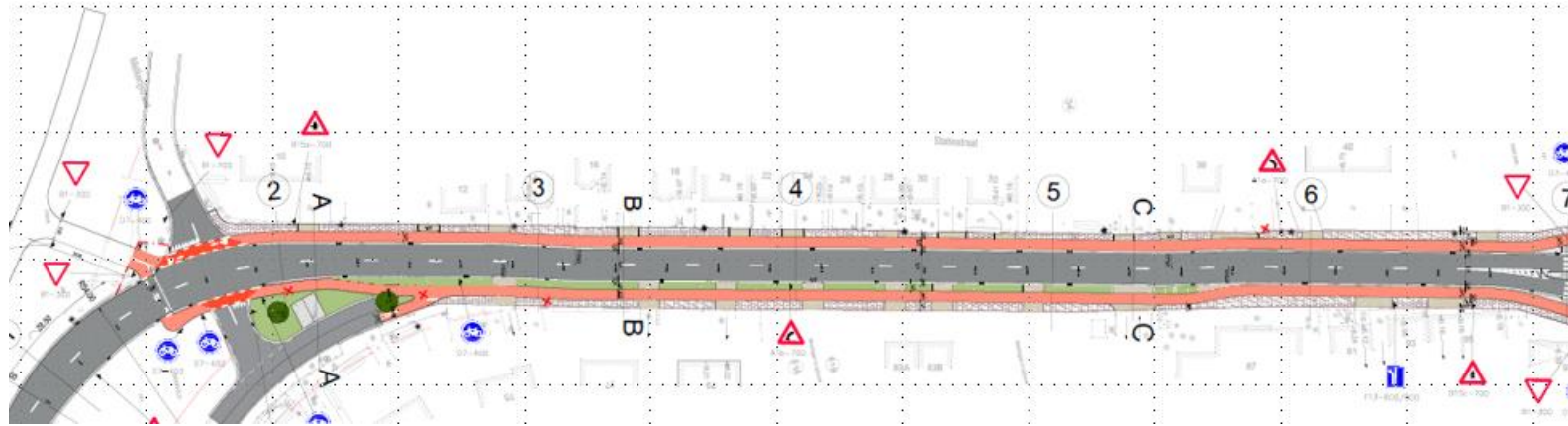

- **Statiestraat: tussen Melkerijstraat en Dorpvaart**
 - **Vernieuwen van de nutsvoorzieningen: grotendeels uitgevoerd**
 - Water, Eli, Proximus, Telenet en Fiber KLaar
 - **2 enkelrichtings fietspaden** aanleggen
 - Het beton van de **rijbaan** wordt vervangen door **asfalt**

Projectgebied: Kruispunt Den Uil

- **Wijziging voorrangregeling**
- **Veiliger fiets en voetoversteken**
- Bovengrondse **leidingen** worden ondergronds gebracht

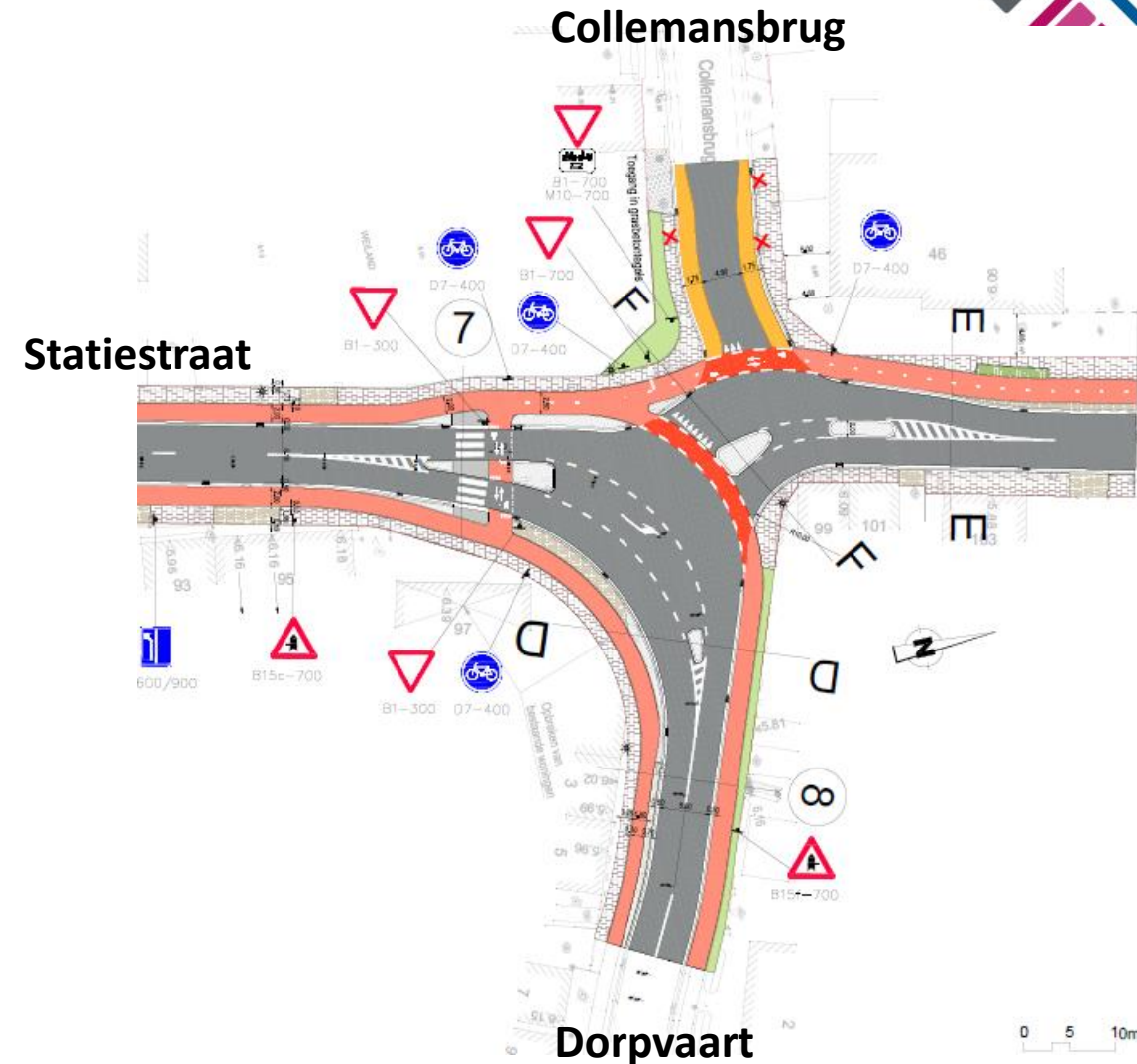

Dorpvaart:

TYPEDWARSPROFIEL B-B: Statiestraat

ONTWORPEN TOESTAND

schaal 1/50

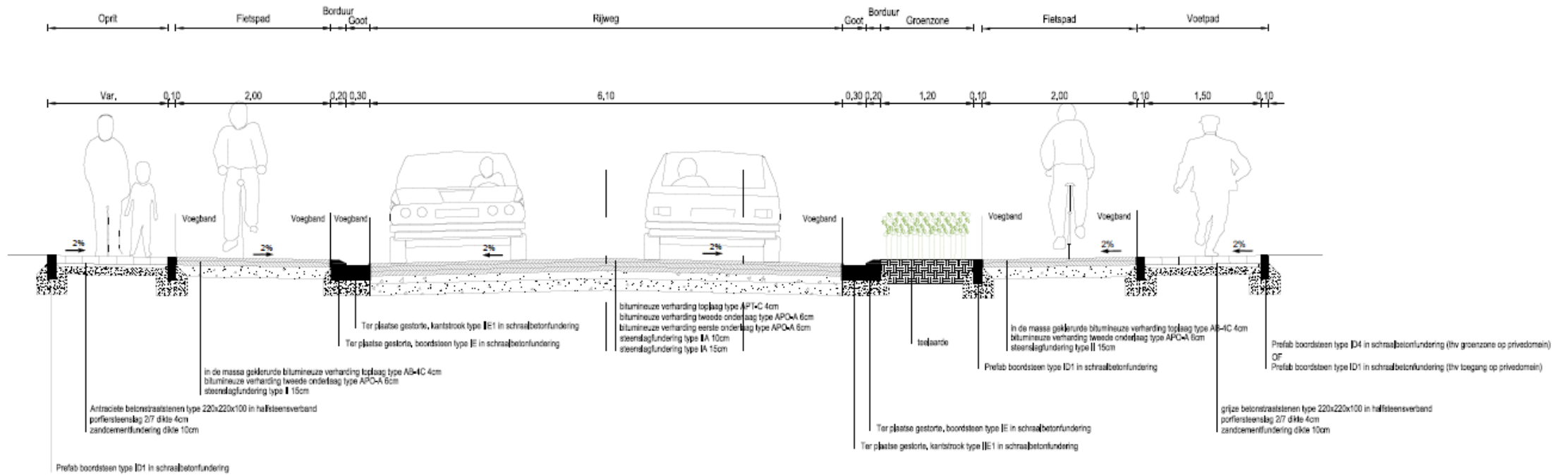

Timing van de werken:

- **FASE 1** : 21/8 TEM 27/10

Statiestraat van Melkerijstraat tot aan oprit Okay

- **FASE 2**: 6/11/2023 tem 12/2/2024

Dit afhankelijk van het weer



S2311 MOERBEKE - Herinrichten kruispunt Statiestraat & Dorpsvaart

Gemeente Moerbeke i.s.m. Provincie Oost-Vlaanderen

SWECO Belgium

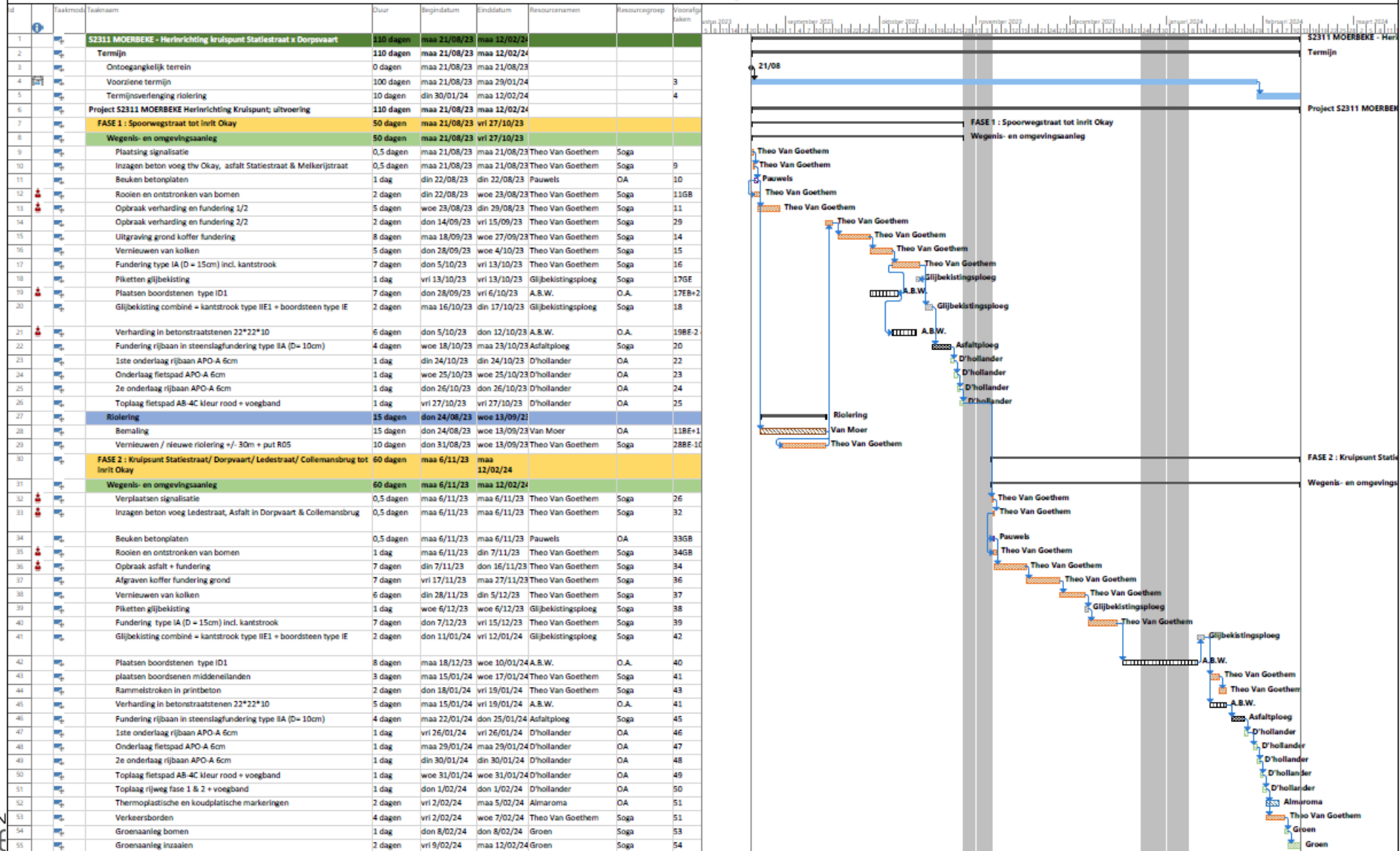

Hinder / Toegang tot eigendom:



- **Wanneer eigendom niet bereikbaar met auto**

- ✓ Uitbreken betonbaan
- ✓ Gieten van de goten
- ✓ Gieten van de asfaltlagen
- ✓ ...

- **Pas op**

- ✓ De werfzone is overdag te vermijden met de wagen
- ✓ Zo ver mogelijk uit de buurt van vrachtwagens en kranen wandelen
- ✓ Steeds oogcontact maken met de machinisten

Hinder / Toegang tot eigendom:

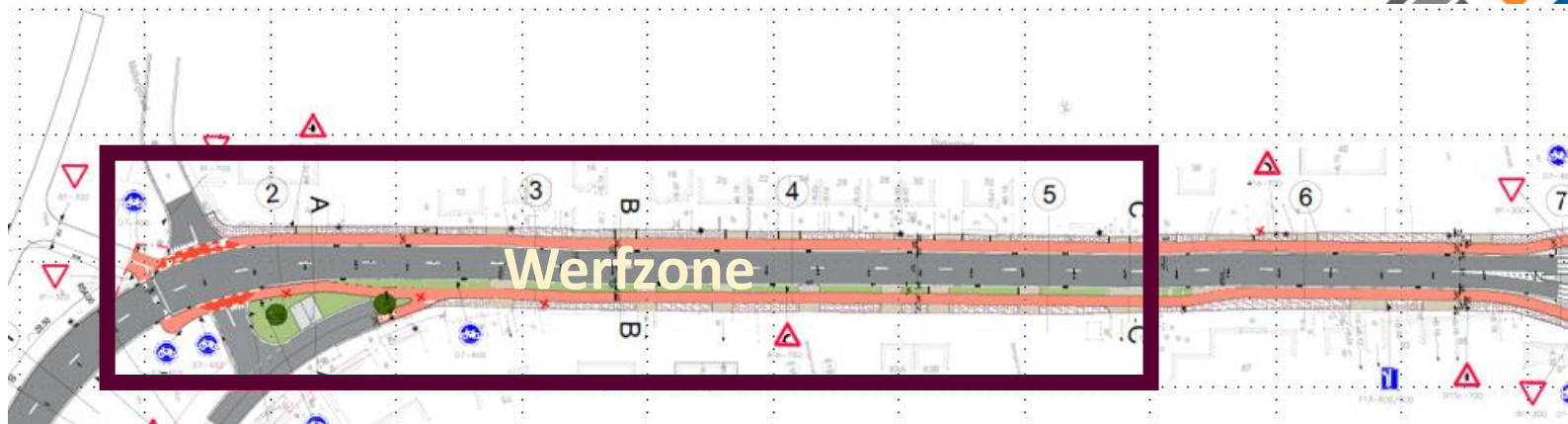

- **Afvalophaling:** af te stemmen

- **Fase 1**

- Statiestraat: aan OKAY ??
- Statiestraat richting centrum

- **Waar tijdelijk auto stallen:**

- Spoorwegstraat
- Statiestraat richting centrum.....
- Aan Okay vragen dat dit tijdelijk op hun parking mag?

Hinder / Toegang tot eigendom:

- **Afvalophaling:** af te stemmen met IDM
 - **Fase 2**
 - **Dorpvaart:** richting centrum, *met IDM te bekijken*
 - **Statiestraat 99, 101, 103, 48:** *Collemansbrug ?*

- **Waar tijdelijk auto stallen:**
 - Collemansbrug
 - Dorpvaart
 - Nieuw stuk Statiestraat?

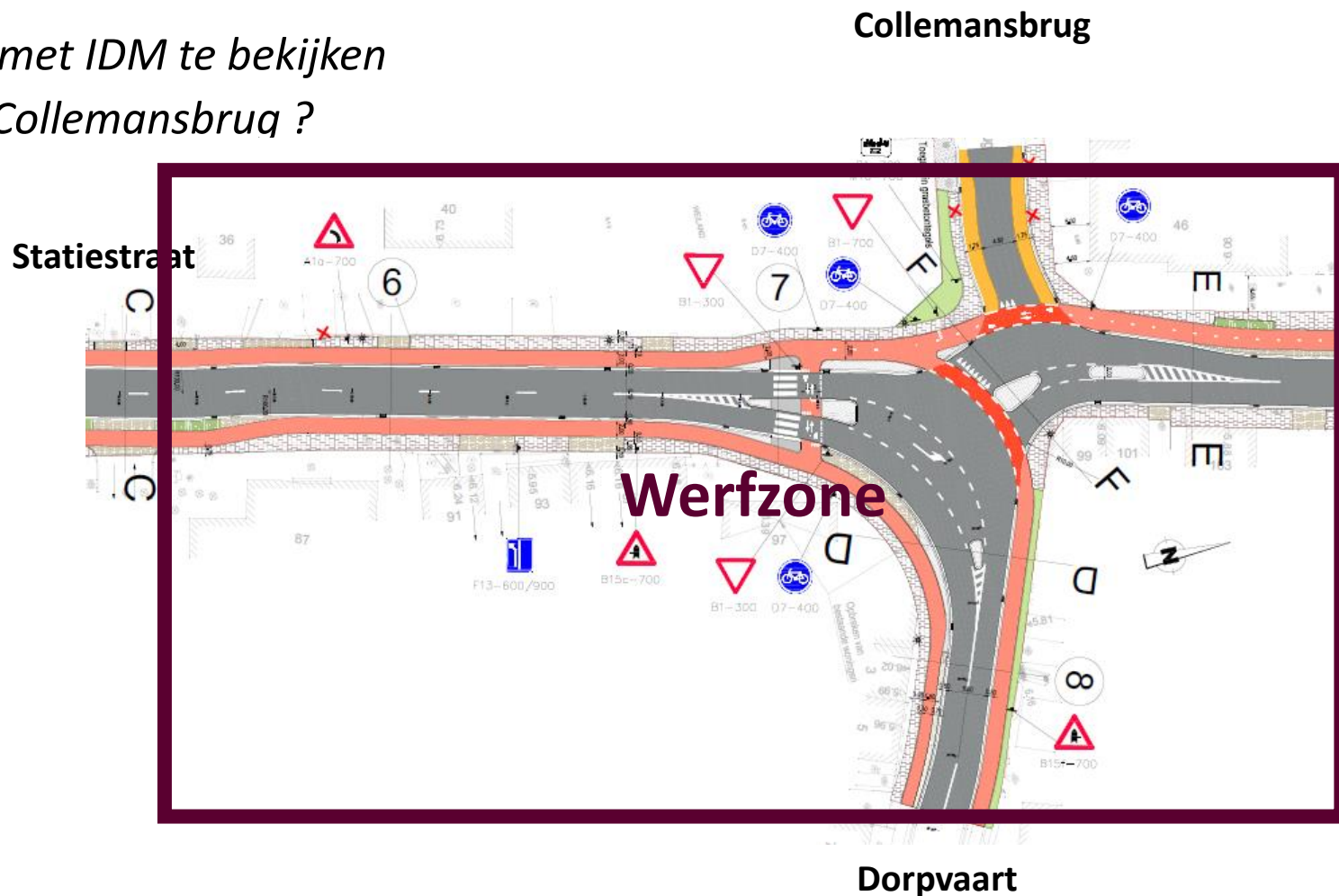

Hinder / Toegang tot eigendom:



Bij vragen:

- vraag het aan de werfleider
- of mail naar Bart.Dhanis@moerbeke.be

Er is bijna wekelijks een werfvergadering op **woensdag**

Wegomleiding fase 1:

Terweststraat-Terwestvaart - Collemansbrug

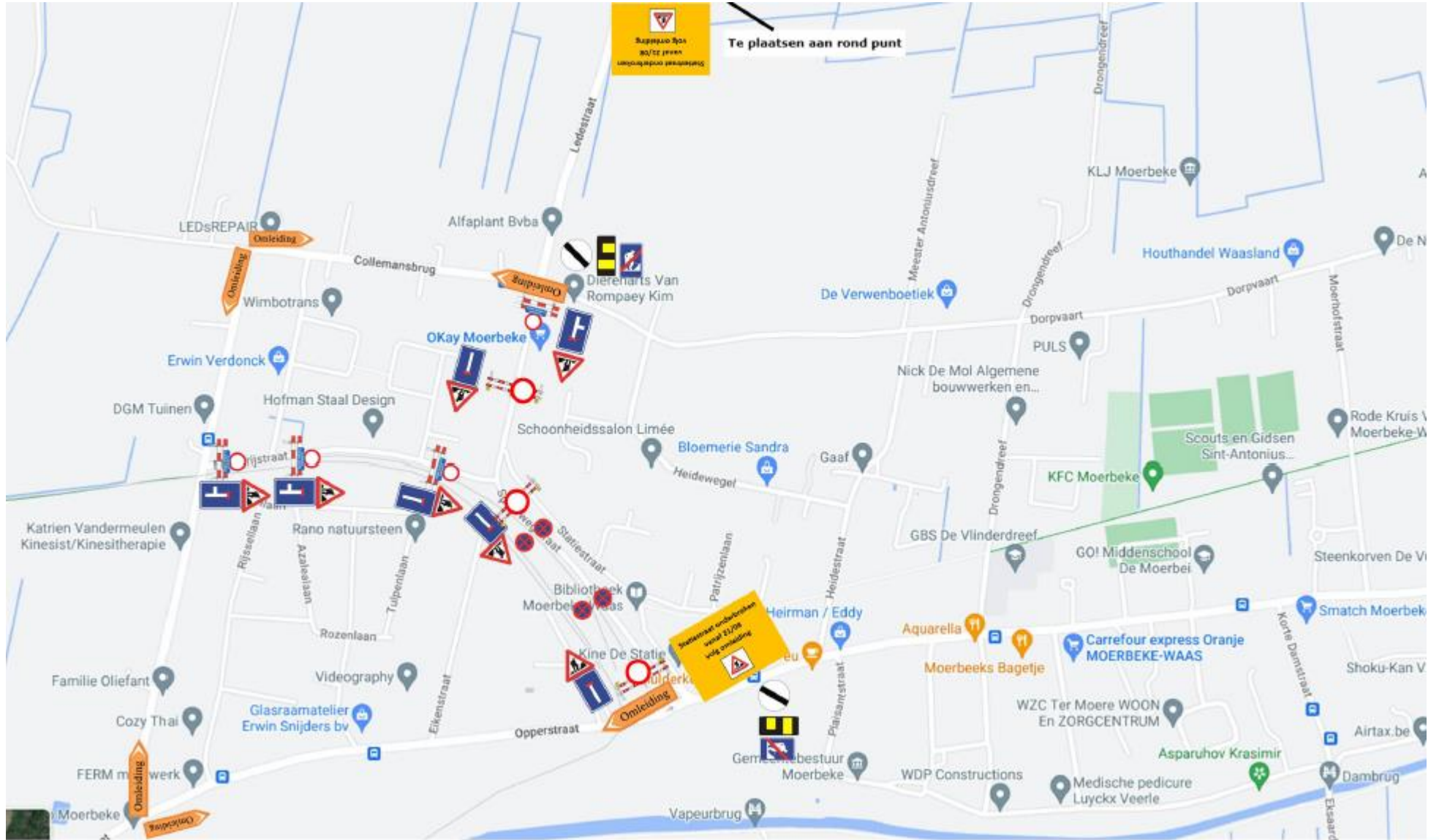

Wegomleiding fase 2:

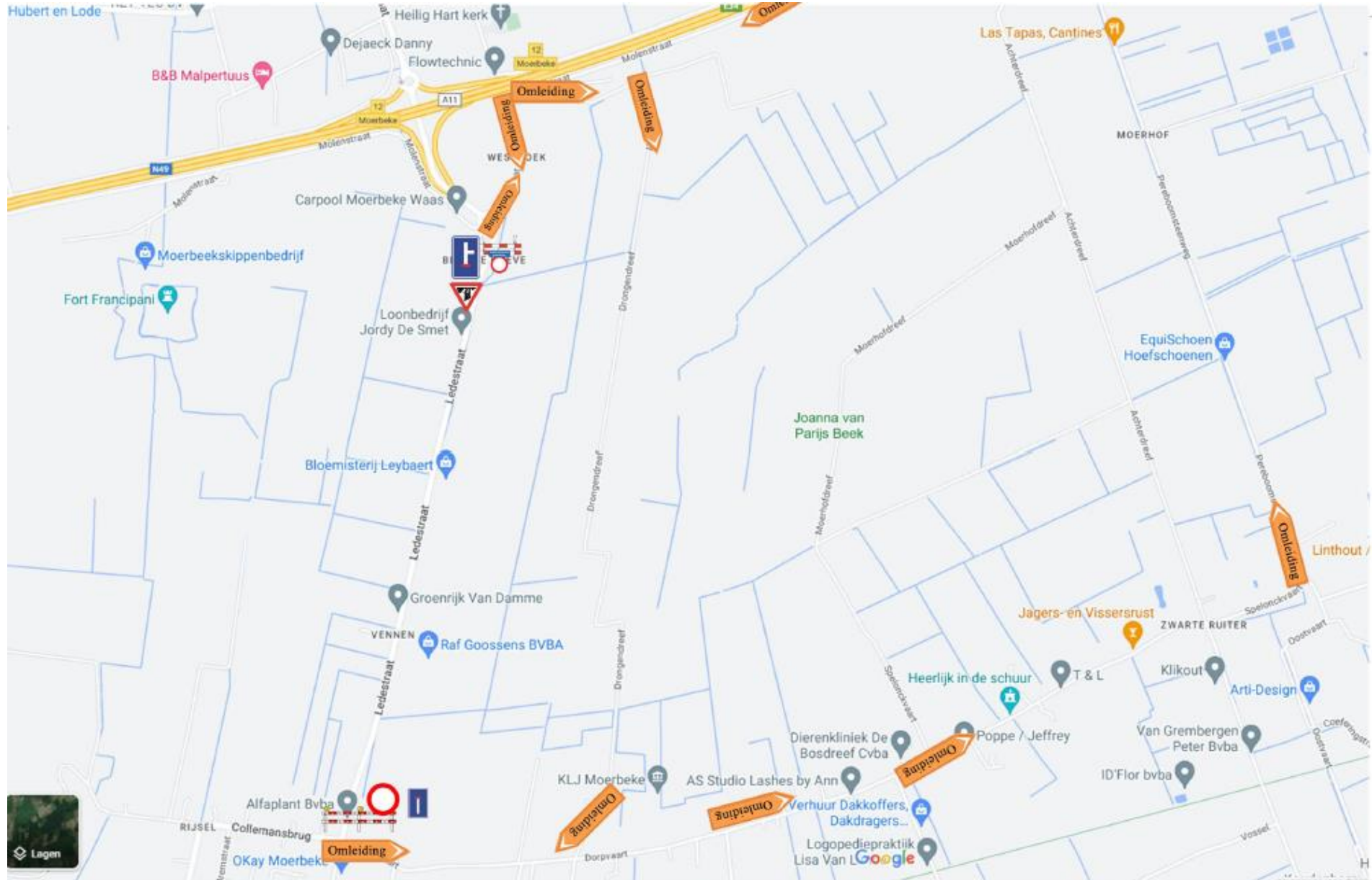

Wegomleiding fase 2: centrum Moerhofstraat – Hospicestraat - Opperstraat

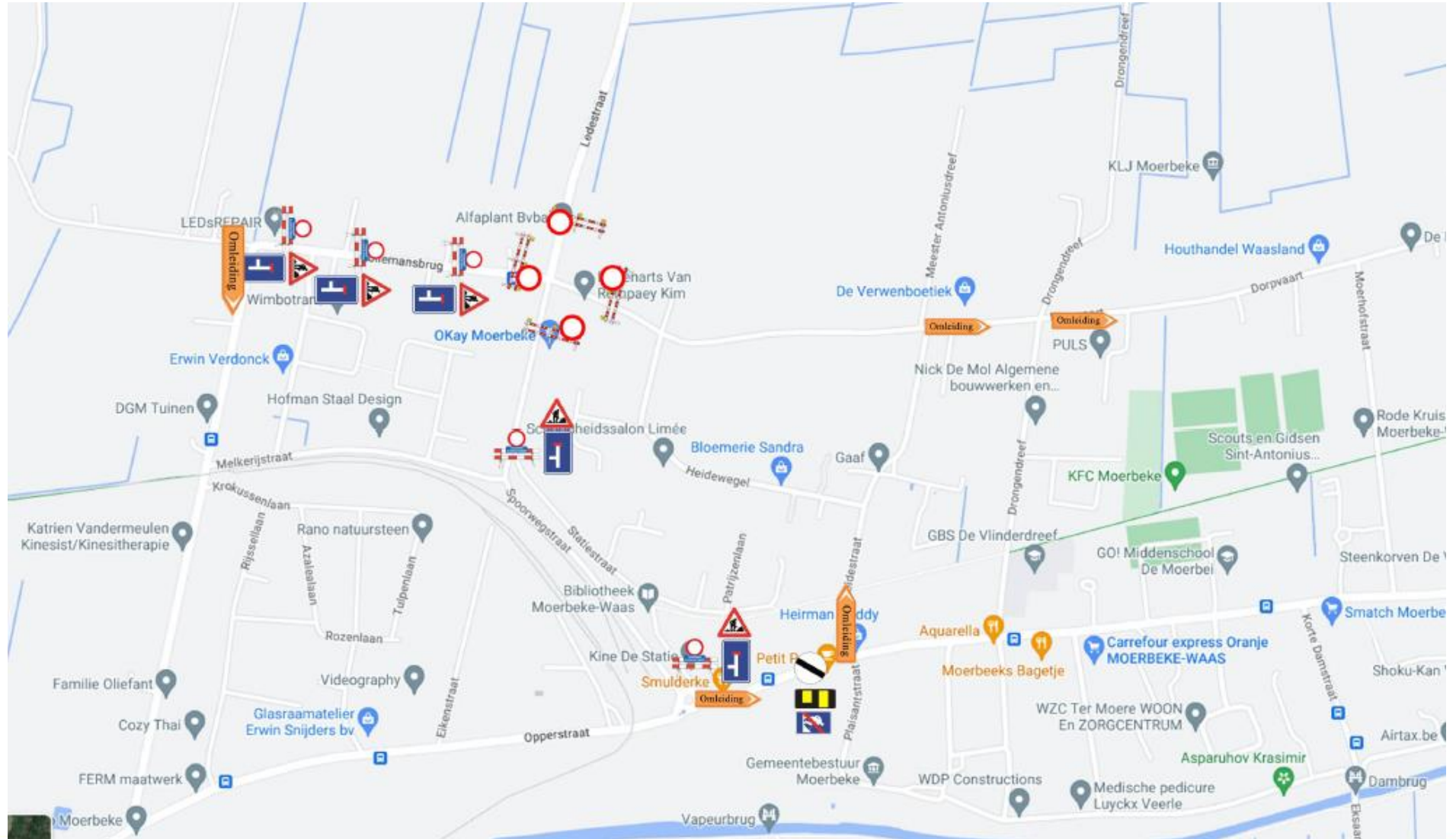

Vragen:

